



**Centro Ecumênico de Publicações e Estudos
"Frei Tito de Alencar Lima"**

Sede: Pça da Sé, 158 - 7º andar - sala 701 - Centro - CEP. 01001-000 - São Paulo - SP
Telefones: (11) 3458-1717 e 3456-3206 / (11)5672 7733 e 3101-0083
Site: www.cepefreitito.org.br - e-mail: coloniavenezza@uol.com.br / socialfreitito@gmail.com
C.N.P.J. Matriz 55.074.439/0001-50 - C.N.P.J. Filial 55.074.439/0002-31

RELATÓRIO CIRCUNSTANCIADO DAS ATIVIDADES EXECUTADAS

ÓRGÃO EXECUTOR

Centro Ecumênico de Publicações e Estudos - "Frei Tito de Alencar Lima"
Nome do Responsável: Célia Marcondes Sodré Craice

PROCESSO/Colaboração

MÊS REFERÊNCIA JANEIRO 2026

PROGRAMA / SERVIÇO

Programa Assistencial /Serviço de Convivência e Fortalecimento de Vínculos/
Proteção Social Básica
Ações Socioeducativas à Criança e ao Adolescente

Nº ATENDIDO

220 crianças/adolescentes

Nº CONVENIADO

136 crianças/adolescentes

ABRANGENCIA TERRITORIAL

Atendemos 20 bairros do Município de Peruíbe (Bairro dos Prados, Balneário Antônio Novaes, Balneário Belmira Novaes, Balneário Helena Novaes, Balneário Leão Novaes, Estância São José, Jardim dos Prados, Jardim Mar e Sol, Jardim Somar, Jardim Star, Josedy, Nova Vatrapiã, Parque do Trevo, Recreio Santista, Ruínas/Convento Velho, Vatrapiã, Vila Erminda, Vila Nova Esperança e Vila Peruíbe).



**Centro Ecumênico de Publicações e Estudos
"Frei Tito de Alencar Lima"**

Sede: Pça da Sé, 158 - 7º andar - sala 701 - Centro - CEP. 01001-000 - São Paulo - SP
Telefones: (13) 3458-1717 e 3456-3206 / (11)5672 7733 e 3101-0083

Site: www.cepefreitito.org.br - e-mail: coloniaveneza@uol.com.br / socialfreitito@gmail.com

C.N.P.J. Matriz 55.074.439/0001-50 - C.N.P.J. Filial 55.074.439/0002-31

**AÇÕES DESENVOLVIDAS PELA TÉCNICA RESPONSÁVEL e pela COORDENAÇÃO PEDAGÓGICA do
SERVIÇO DE CONVIVÊNCIA E FORTALECIMENTO DE VÍNCULOS.**

Período de férias da assistente social.

COORDENAÇÃO PEDAGÓGICA

Acompanhei	Acolhi	Arquivei
Crianças e adolescentes no momento das refeições/café da manhã/almoço manhã /almoço tarde /café tarde Aula de Yoga com professora Thais Avaliação mensal do projeto do projeto Aniversariante do mês de Janeiro 2026 Momento piscina Momento piquenique	Colaboradores e amigos do projeto Crianças e adolescentes do projeto Professores sociais, professores musicais e professores de esporte para estudo de casos. Amigas do projeto que fazem doações de refrigerantes para dia do aniversariante do mês Famílias do projeto Grupo Educandário de Marília	Listas de chamadas das oficinas de esportes Listas de chamadas dos professores sociais Listas de chamadas das oficinas musicais Prontuário alunos desistentes Separar papéis de rascunhos

Atendimento de primeiro socorro	Digitei	Direcionei
Samuel Sabrina Antony Giovanna santos	Comunicado aos pais Relatório mensal Ocorrências Parecer pedagógico Listas de chamadas das turmas 01,02,03,04 Listas de chamadas das oficinas de musicas Listas de chamadas das oficinas de danças Listas de chamadas das oficinas de esportes	Doações para sala do bazar Atendidos para as salas de atividade Atendidos para as atividades de verão Material pedagógico para as turmas Bilhetes informativos para as turmas 1,2,3,4 Os educadores sociais e musicais notificações pontos Xerox das atividades para serem utilizadas em salas Ofícios para amigos do projeto

Contatei whatss/fone	Organizei
As famílias dos atendidos A presidente do projeto A diretora do projeto Os professores sociais do projeto Os professores de musica e dança do	Os espaços O refeitório das 07hs as 07:15 café da manhã Plantão portão as das 11:30 as 12:00hs Segunda feira/ quinta feira O mural informativo /sala de coordenação O mural informativo coordenação/portão

Lucia
2



Centro Ecumênico de Publicações e Estudos "Frei Tito de Alencar Lima"

Séde: Pça da Sé, 158 - 7º andar - sala 701 - Centro - CEP. 01001-000 - São Paulo - SP
Telefones: (13) 3458-1717 e 3456-3206 / (11)5672 7733 e 3101-0083
Site: www.cepefreitito.org.br - e-mail: coloniaveneza@uol.com.br / socialfreitito@gmail.com

C.N.P.J. Matriz 55.074.439/0001-50 – C.N.P.J. Filial 55.074.439/0002-31

<p>projeto Os professores de esporte do projeto A assistente social Colaboradores e amigos do projeto/ fazem doações</p>	<p>O bazar/ atendimento bazar todas as quartas feiras das 07h30min hs as 11:30hs Organização bazar quarta feira a tarde Organização do salão antes e depois das palestras ou outro evento A sala de leitura/organização outros espaços/sala de atividade/sala de música O espaços que serão utilizados para palestras O espaço para ser realizada a comemoração dos aniversariantes do mês</p>
--	--

Orientei	Registrei
<p>Os professores sociais seguirem o cronograma das atividades do mês de Janeiro de 2026 Os educadores e atendidos sobre atividades de verão de Janeiro As turmas 01,02,03,04 com relação ao vídeo a serem publicados Os educadores realizarem as postagens do mês trabalhado As crianças e adolescentes /horário de entrada e saída do projeto As famílias do projeto sobre horário de saída dos usuários O setor da cozinha sobre eventos agendados no mês de Janeiro Os professores Sociais e Musicais sobre as listas de chamadas Os professores de música/esportes / preenchimento ponto mensal.</p>	<p>As doações no caderno de doações para o bazar Atividades diárias quando substituir professores sociais quando necessário Registro no cronograma de atividade quando mudança de datas de eventos Registrei ocorrências nos prontuários dos atendidos quando necessário.</p>

Participei da Reunião	Eventuais
<p>Planejamento semanal com os professores sociais Mensal com a equipe de avaliação da execução serviço Avaliação mensal com a equipe do projeto Com o CMDCA presencial e remota Com a diretoria e coordenação/ bazar / andamento do projeto</p>	<p>Colhi assinaturas da Ata do mês Colei em cada prontuário índices de porcentagem dos atendidos com excessos de faltas.. Entreguei bilhetes dos professores quando necessário Recolhi fichas de chamadas das turmas dos educadores sociais e educadores musicais Reflexão ou prece no momento antes do café e almoço quando necessário Recarreguei tintas nas impressoras quando necessário Registro fotográficos das atividades do projeto, quando necessários alunos novos do projeto Substitui professora social Fabiana turma 02 todas as segundas feiras Tirei Xerox dos bilhetes para as turmas e atividades quando necessário Troquei álcool em gel do toner quando necessário e lavar os toner</p>

Lucia



Centro Ecumênico de Publicações e Estudos "Frei Tito de Alencar Lima"

Séde: Pça da Sé, 158 - 7º andar - sala 701 – Centro – CEP. 01001-000 - São Paulo - SP
 Telefones: (13) 3458-1717 e 3456-3206 / (11) 5672 7733 e 3101-0083
 Site: www.cepefreitito.org.br - e-mail: coloniavenezuela@uol.com.br / socialfreitito@gmail.com

C.N.P.J. Matriz 55.074.439/0001-50 – C.N.P.J. Filial 55.074.439/0002-31

EVIDENCIA DA EXECUÇÃO DO PROJETO – OFICINA DE CIDADANIA

META	ATIVIDADES	Resultados Obtidos	Ações turma 1 e 2
<p>Estimular e orientar 100% dos 136 usuários referenciados do Centro de Referência de Assistência Social – CRAS VILA ERMINDA, na construção e reconstrução de suas histórias e vivências individuais e coletivas de modo a ampliar trocas culturais e desenvolver o sentimento de pertencimento e de identidade, com fortalecimento dos vínculos familiares e convivência comunitária.</p>	<p>As atividades propostas promoveram o desenvolvimento físico e mental, assim como estimulamos as interações sociais entre eles, suas respectivas famílias e a comunidade. Foi estimulada a vivência com o grupo, troca de experiências. Relativas ao universo informacional, cultural e social.</p> <p>As atividades foram organizadas de maneira a garantir diversidade, a qualidade e criatividade de cada um deles. Foi realizado debate dos temas referente as virtudes, sobre boas práticas do cotidiano junto ao convívio social e nas áreas comuns.</p> <p>Estimulamos o desenvolvimento de potencialidades, bem como suas habilidades, propiciando sua formação cidadã, contribuindo para a participação na vida pública do território e desenvolver competências para a compreensão crítica da realidade social e do mundo contemporâneo.</p> <p>Conforme proposto em Plano de Trabalho, refletiram este mês sobre : Atividades de verão, um pouco mais de diversão</p> <ul style="list-style-type: none"> • Momentos de confraternização e lazer(recreação dirigida) • Recreação na piscina • Circuito experimental em oficinas de música , dança, arte e esporte 	<p>Prevenimos riscos sociais e fortalecemos os vínculos familiares e comunitários</p> <p>Apresentaram potencialidade em formas de expressão, interação, sociabilidade, reconhecimento de autonomia, constituam formação cidadã e na prevenção de situação de risco social.</p>	<p>Todas as turmas participaram de um momento de lazer na piscina ocorridos 2 vezes na semana.</p> <p>Os atendidos participaram de um dia de cine pipoca. Assistiram o filme : abominável, que retratou sobre a amizade, respeito, empatia.</p> <p>As turmas participaram de um bingo , receberam prendas . Vivenciaram momentos de socialização e diversão.</p> <p>Os atendidos participaram de um aula de dança, direcionada pelo professor Thiago de Jesus.</p> <p>Os atendidos participaram de uma aula musical, direcionada pelo professor Juliano Sobreira.</p> <p>Realizamos um pic nic , com a participação de todos . Comemoramos o aniversário do mês e realizamos gincanas diversas.</p>
META	ATIVIDADES	Ações turma 3 e 4	
<p>Estimular e orientar 100% dos 136 usuários</p>	<p>Oficina de cidadania Acolhida e escuta diária</p> <p>As atividades propostas promoveram o desenvolvimento físico e mental, assim como estimulamos as interações sociais entre eles, suas respectivas famílias e a comunidade.</p>	<ul style="list-style-type: none"> • Realizamos roda de conversas sobre as boas vindas ao ano que se inicia, e a rotina das atividades de verão. • Proporcionamos um momento de gratidão, refletindo e 	



Centro Ecumênico de Publicações e Estudos "Frei Tito de Alencar Lima"

Séde: Pça da Sé, 158 - 7º andar - sala 701 - Centro - CEP. 01001-000 - São Paulo - SP
 Telefones: (13) 3458-1717 e 3456-3206 / (11) 5672 7733 e 3101-0083
 Site: www.cepefreetito.org.br - e-mail: coloniavenezai@uol.com.br / socialfreetito@gmail.com

C.N.P.J. Matriz 55.074.439/0001-50 – C.N.P.J. Filial 55.074.439/0002-31

<p>referenciados do Centro de Referência de Assistência Social – CRAS VILA ERMINDA, na construção e reconstrução de suas histórias e vivências individuais e coletivas de modo a ampliar trocas culturais e desenvolver o sentimento de pertencimento e de identidade, com fortalecimento dos vínculos familiares e comunitária.</p>	<p>Foi estimulada a vivência com o grupo, troca de experiências. Relativas ao universo informacional, cultural e social.</p> <p>As atividades foram organizadas de maneira a garantir a diversidade, a qualidade e criatividade de cada um deles.</p> <p>Foi realizado debate dos temas referente as virtudes, sobre boas práticas do cotidiano junto ao convívio social e nas áreas comuns.</p> <p>Estimulamos o desenvolvimento de potencialidades, bem como suas habilidades, propiciando sua formação cidadã, contribuindo para a participação na vida pública do território e desenvolver competências para a compreensão crítica da realidade social e do mundo contemporâneo.</p> <p>Conforme proposto em Plano de Trabalho, refletiram este mês sobre a cultura da paz.</p> <p>ATIVIDADES DE VERÃO, UM POUCO MAIS DE DIVERSÃO.</p> <ul style="list-style-type: none"> • Gincanas diversas; Esportiva, cultural, cognitiva; • Elaboração de momentos de talento; • Momentos de confraternização e lazer (Recreação Dirigida); • Estimular ações de cidadania, através de brincadeiras culturais; • Recreação na Piscina; • Circuito experimental em Oficinas de música, dança, arte e esporte; 	<p>agradecendo a Deus por tudo o que Ele tem nos dado, através de uma canção e oração.</p> <ul style="list-style-type: none"> • Através das oficinas, realizamos atividades de dança, atividades físicas e musicais. • Momento recreativo com jogos de mesa diversos: cara a cara, dominó, batalha naval, entre outros. • Atividades Recreativas na quadra e no campo: futebol, vôlei, e queimada. • Os atendidos participaram de momentos recreativos na piscina, onde puderam se divertir e aproveitar os dias quentes. • Realizamos um "Piquenique Solidário", momento de partilha e socialização ao ar livre. • Realizamos "Dia do Bingo", oportunizando aos atendidos, um dia de alegria e descontração. • Proporcionamos o "Cine Pipoca", uma tarde divertida, desenvolvendo a criatividade e imaginação dos nossos alunos. • Os atendidos participaram da comemoração dos aniversariantes do mês. • Desenvolvemos atividades por meio, colagens, ilustrações, pinturas, leituras, com conteúdo que contribuíram com a prevenção do rompimento de vínculos familiares e comunitários. • Realizamos registros e assiduidade dos usuários por diversos instrumentais, como listas de frequência, ocorrências, atendimento presencial a família, via whatsapp.
--	--	---

Quilina



**Centro Ecumênico de Publicações e Estudos
"Frei Tito de Alencar Lima"**

Séde: Pça da Sé, 158 - 7º andar - sala 701 – Centro – CEP. 01001-000 - São Paulo - SP
 Telefones: (13) 3458-1717 e 3456-3206 / (11) 5672 7733 e 3101-0083
 Site: www.cepefreitito.org.br - e-mail: coloniavenezai@uol.com.br / socialfreitito@gmail.com
C.N.P.J. Matriz 55.074.439/0001-50 – C.N.P.J. Filial 55.074.439/0002-31

EVIDENCIA DA EXECUÇÃO DO PROJETO

**Música/Prática de Banda - Metais/Madeirase Percussão
Professor Juliano**

META	ATIVIDADES	Ações musica
<p>Estimular e orientar 100% dos 136 usuários</p> <p>Referenciados do Centro de Referência de Assistência Social – CRAS VILA ERMINDA, na construção e reconstrução de suas histórias e vivências individuais e coletivas de modo a ampliar trocas culturais e desenvolver o sentimento de pertencimento e de identidade, com fortalecimento dos vínculos familiares e convivência comunitária.</p>	<p>Acolhida e escuta diária, através de conversas informais.</p> <p>Desenvolver a coesão do grupo, de forma organizada onde todos tem um momento de expressão expondo sua ótica em relação a tal assunto colocado em pauta pelo profissional responsável da oficina.</p> <p>Fortalecer a coesão e a dinâmica de grupo, promovendo atividades que incentivem a comunicação eficaz, o respeito mútuo e a colaboração entre os membros da Banda. Atividades lúdico musicais onde desenvolvemos o trabalho em equipe e a importância de todos nas atividades propostas, independente do seu nível musical.</p> <p>Aprimorar habilidades de leitura musical. Ajudar os participantes a melhorar suas habilidades de leitura musical, incluindo a interpretação de partituras, grafia musical adaptada (musicograma) e símbolos musicais.</p> <p>Aperfeiçoar a precisão e técnica musical: Focar em exercícios específicos para aprimorar a precisão técnica e a execução musical, trabalhando em articulação, afinação e dinâmica.</p> <p>Explorar repertório diversificado: Apresentar aos participantes um repertório diversificado de estilos musicais para ampliar seu conhecimento e experiência musical.</p>	<p>No mês de janeiro foram desenvolvidas atividades direcionadas pelo polo, nesse período as oficinas não acontecem normalmente pois devido o recesso escolar muitos atendidos aproveitam este período para visitar familiares que residem fora da cidade.</p> <p>As atividades musicais oferecidas foram desenvolvidas da seguinte forma: Atendendo os presentes do dia sendo estes participantes da oficina musical ou não tiveram um dia diferente não abandonando as</p>
		<p>Espera-se que os participantes melhorem suas habilidades técnicas em relação aos instrumentos específicos que estão aprendendo ou praticando na oficina e:</p> <ul style="list-style-type: none"> • Demonstrar uma maior compreensão e capacidade de expressar emoções e nuances musicais através da execução do instrumento. • Consiga interpretar e executar partituras com maior facilidade e precisão. • Os participantes desenvolvam a capacidade de trabalhar em conjunto, mantendo a coesão e a sincronia musical. <p>Resultados Específicos por Categoria de instrumento: Instrumentos de Metais (Trompete, Trombone, Tuba). Instrumentos de madeiras (flauta transversal, clarinete, saxofone alto e tenor). Instrumentos de Percussão (caixa, surdos, bumbos, tenor drum, acessórios (tamborim, agogô, triângulo, pandeiro-meia, pandeiro de couro, blocos sonoros, entre outros).</p>

Prof. Juliano



Centro Ecumênico de Publicações e Estudos "Frei Tito de Alencar Lima"

Séde: Pça da Sé, 158 - 7º andar - sala 701 - Centro - CEP. 01001-000 - São Paulo - SP
 Telefones: (13) 3458-1717 e 3456-3206 / (11) 5672 7733 e 3101-0083
 Site: www.cepfreitito.org.br - e-mail: coloniaveneza@uol.com.br / socialfreitito@gmail.com

C.N.P.J. Matríz 55.074.439/0001-50 – C.N.P.J. Filial 55.074.439/0002-31

<p>Desenvolver técnicas específicas do instrumento: Concentrar-se na melhoria das habilidades técnicas relacionadas a cada tipo de instrumento, como embocadura e respiração para instrumentos de sopro (metais e madeiras) manulação para instrumentos de percussão, entre outros.</p> <p>Aprimorar a musicalidade individual.</p> <p>Trabalhar no desenvolvimento da expressão musical individual dos participantes, focando na articulação, fraseado e interpretação adequada ao instrumento.</p> <p>Explorar diferentes estilos musicais: Oferecer oportunidades para os participantes explorarem uma variedade de estilos musicais, adaptando a técnica do instrumento a diferentes gêneros musicais.</p> <p>Promover a prática eficaz: Incentivar práticas deliberadas e eficazes para melhorar o desempenho individual, enfatizando a importância do estudo regular e da consistência na prática.</p> <p>Importante destacar que será considerado o nível de habilidade dos participantes. Além disso, a avaliação regular do progresso dos participantes ajudará a ajustar os objetivos conforme necessário para alcançar a meta proposta.</p> <p>Com o intuito de proporcionar aos usuários convívio grupal, comunitário e social e o desenvolvimento de relações de afetividade, respeito mútuo, de maneira a estimular a sua participação no convívio social e fortalecimento de vínculos,, por meio de aulas práticas, expositivas, teóricas, e tenham a oportunidade de realizar mostras musicas ou participação em eventos públicos, com o apoio da família ou seus respectivos responsáveis, que também troquem experiências de vivencias de modo a fortalecer os vínculos familiares.</p> <p>Organização dos espaços e limpeza e manutenção do material.</p>	<ul style="list-style-type: none"> • Melhora na embocadura, afinação, controle da respiração e projeção sonora. Instrumentos de Madeira, Metais e Percussão. • Aperfeiçoamento da técnica de respiração, articulação e controle de dedos. • Melhoria na coordenação motora, dinâmica e precisão rítmica. Resultados Individuais: <ul style="list-style-type: none"> • Autoconfiança e autoestima: Habilidades de escuta e apreciação musical: • Espera-se que os participantes desenvolvam habilidades auditivas mais refinadas e uma maior capacidade de apreciar e analisar a música. <p>Desenvolvimento do comprometimento e disciplina: A participação na oficina pode ajudar os alunos a desenvolver uma ética de trabalho consistente, demonstrando comprometimento e disciplina na prática musical, capacidade de adaptação e aprendizado contínuo, este aprendizado adquirido será utilizado em suas práticas cotidianas, possibilitando o acesso à cultura e lazer.</p> <p>Prevenir riscos sociais e fortalecer os vínculos familiares e comunitários.</p> <p>Apresentem potencialidade em formas de expressão, interação, sociabilidade, reconhecimento de autonomia, constituam formação cidadã e na prevenção de situação de risco social.</p>	<p>práticas musicais já desenvolvidas no ano passado e aos poucos incluindo novas informações e oportunizando os não participantes das oficinas a terem um momento de interação podendo despertar interesses para novas vagas para este ano.</p>
--	--	--

Frei Tito
7



Centro Ecumênico de Publicações e Estudos "Frei Tito de Alencar Lima"

Séde: Pça da Sé, 158 - 7º andar - sala 701 – Centro – CEP. 01001-000 - São Paulo - SP
 Telefones: (13) 3458-1717 e 3456-3206 / (11)5672 7733 e 3101-0083
 Site: www.cepefretito.org.br - e-mail: coloniavenezai@uol.com.br / socialfretito@gmail.com

C.N.P.J. Matriz 55.074.439/0001-50 – C.N.P.J. Filial 55.074.439/0002-31

EVIDENCIA DA EXECUÇÃO DO PROJETO BALE

META	ATIVIDADES	Resultados Obtidos	Ações bale
<p>Estimular e orientar 100% dos 136 usuários referenciados do Centro de Referência de Assistência Social – CRAS VILA ERMINDA, na construção e reconstrução de suas histórias e vivências individuais e coletivas de modo a ampliar trocas culturais e desenvolver o sentimento de pertencimento e de identidade, com fortalecimento dos vínculos familiares e convivência comunitária.</p>	<p>Promover a inclusão dos assistidos por meio da dança, melhorar a autoestima e o acesso a prática saudável. Aprimorar a postura dos participantes: Focar em exercícios e práticas que ajudem os alunos a aprimorar sua postura, elegância e técnica de movimento dentro da dança clássica.</p> <p>Desenvolver a flexibilidade e a força: Implementar rotinas de aquecimento, exercícios de alongamento e fortalecimento muscular para melhorar a flexibilidade e a força necessárias para a prática do balé. Introduzir os fundamentos básicos do balé: Ensinar aos participantes os passos básicos, terminologias e posições fundamentais do balé clássico. Promover a consciência corporal e a expressão artística: Realizar atividades que ajudem os participantes a desenvolverem consciência corporal, expressão facial e emocional ao dançar, incentivando a interpretação artística. Estimular a coordenação motora e a musicalidade: Criar exercícios que aprimorem a coordenação entre movimentos corporais e a música, desenvolvendo a capacidade dos participantes de dançar em sincronia com diferentes ritmos e tempos musicais. Proporcionar um ambiente inclusivo e de aprendizado: Garantir que todos os participantes se</p>	<ul style="list-style-type: none"> • Aquisição de conhecimento técnico: Os assistidos devem adquirir conhecimento sobre os termos e técnicas básicas do balé, incluindo posições de pés, braços e movimentos específicos. • Aumento da consciência corporal e expressão artística: Espera-se que os atendidos desenvolvam uma maior consciência corporal, permitindo-lhes expressar emoções e contar histórias por meio dos movimentos da dança. • Melhorar na coordenação motora e musicalidade: Os atendidos devem demonstrar uma melhor coordenação entre os movimentos corporais e a música, mostrando habilidade para dançar em diferentes ritmos e tempos. • Promoção do trabalho em equipe e colaboração: Espera-se que os participantes da oficina desenvolvam habilidades de trabalho em equipe, aprendendo a colaborar e a apoiar uns aos outros durante a prática da dança. <p>Aumento da autoconfiança e autoestima: A participação na oficina pode ajudar os alunos a ganhar mais confiança em suas habilidades de dança, contribuindo para um aumento da</p>	<p>Neste mês foi realizado atividades de vivência corporal com prática de dança. Na vivência corporal foi realizado praticas como aquecimento e ativação sanguínea realizando exercícios como elevação de calcanhares reunidos e alternados, corrido no lugar, polichinelo e agachamento depois realizamos alongamento do membro superiores e inferiores, extensão e flexão do mesmo procurando mostrar ao atendidos a importância da pratica de exercicios fisicos e quão é importante ter uma vida com qualidade e saudável depois realizamos uma pratica de dança com musicas animadas e descobrimos tivemos</p>

Quint Nov 2016



**Centro Ecumênico de Publicações e Estudos
"Frei Tito de Alencar Lima"**

Séde: Pça da Sé, 158 - 7º andar - sala 701 – Centro – CEP. 01001-000 - São Paulo - SP
 Telefones: (13) 3458-1717 e 3456-3206 / (11)5672 7733 e 3101-0083
 Site: www.cepefreitito.org.br - e-mail: coloniavenezuela@uol.com.br / socialfreitito@gmail.com

C.N.P.J. Matriz 55.074.439/0001-50 – C.N.P.J. Filial 55.074.439/0002-31

	<p>sintam bem-vindos, valorizados e incentivados a aprender, independentemente do nível de habilidade ou experiência prévia. As Aulas de balé, será adaptada de acordo com a faixa etária, o nível de habilidade dos assistidos e os recursos disponíveis. Além disso, esses objetivos serão avaliados para garantir que a oficina esteja alcançando seus propósitos de maneira eficaz, com o intuito de proporcionar aos usuários convívio grupal, comunitário e social e o desenvolvimento de relações de afetividade, respeito mútuo, de maneira a estimular a sua participação no convívio social e fortalecimento de vínculos</p>	<p>autoestima e autoconfiança.</p> <ul style="list-style-type: none"> Prevenir riscos sociais e fortalecer os vínculos familiares e comunitários <p>Apresentem potencialidade em formas de expressão, interação, sociabilidade, reconhecimento de autonomia, constituam formação cidadã e na prevenção de situação de risco social.</p>	<p>também o momento piscina com muita música e diversão um monte de lazer e descontração .</p>
--	--	--	--

EVIDÊNCIA DA EXECUÇÃO DO PROJETO, POR MEIO DE REGISTROS FOTOGRÁFICOS

Frei Tito de Alencar Lima



Centro Ecumênico de Publicações e Estudos "Frei Tito de Alencar Lima"

Séde: Pça da Sé, 158 - 7º andar - sala 701 - Centro - CEP. 01001-000 - São Paulo - SP
Telefones: (13) 3458-1717 e 3456-3206 / (11)5672 7733 e 3101-0083
Site: www.cepefreetito.org.br - e-mail: coloniaveneza@uol.com.br / socialfreetito@gmail.com

C.N.P.J. Matriz 55.074.439/0001-50 - C.N.P.J. Filial 55.074.439/0002-31

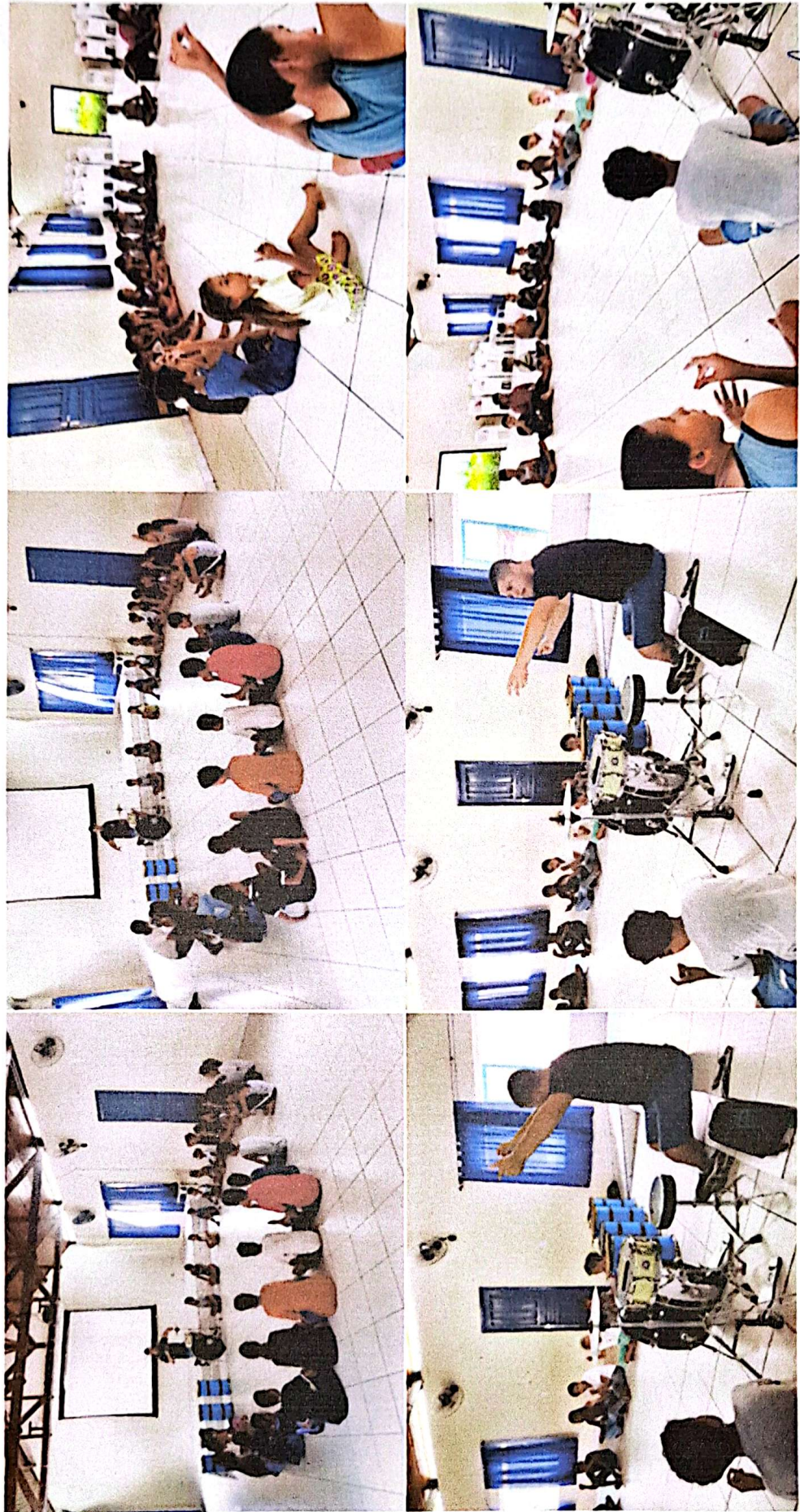

Antonio



Centro Ecumênico de Publicações e Estudos "Frei Tito de Alencar Lima"

Séde: Pça da Sé, 158 - 7º andar - sala 701 - Centro - CEP. 01001-000 - São Paulo - SP

Telefones: (13) 3458-1717 e 3456-3206 / (11)5672 7733 e 3101-0083

Site: www.cepefritito.org.br - e-mail: coloniavenezza@uol.com.br / socialfritito@gmail.com

C.N.P.J. Matriz 55.074.439/0001-50 - C.N.P.J. Filial 55.074.439/0002-31



Maneira!
11



Centro Ecumênico de Publicações e Estudos "Frei Tito de Alencar Lima"

Séde: Pça da Sé, 158 - 7º andar - sala 701 - Centro - CEP. 01001-000 - São Paulo - SP
Telefones: (13) 3458-1717 e 3456-3206 / (11) 5672 7733 e 3101-0083
Site: www.cepefreito.org.br - e-mail: coloniavenezai@uol.com.br / socialfreito@gmail.com
C.N.P.J. Matriz 55.074.439/0001-50 - C.N.P.J. Filial 55.074.439/0002-31

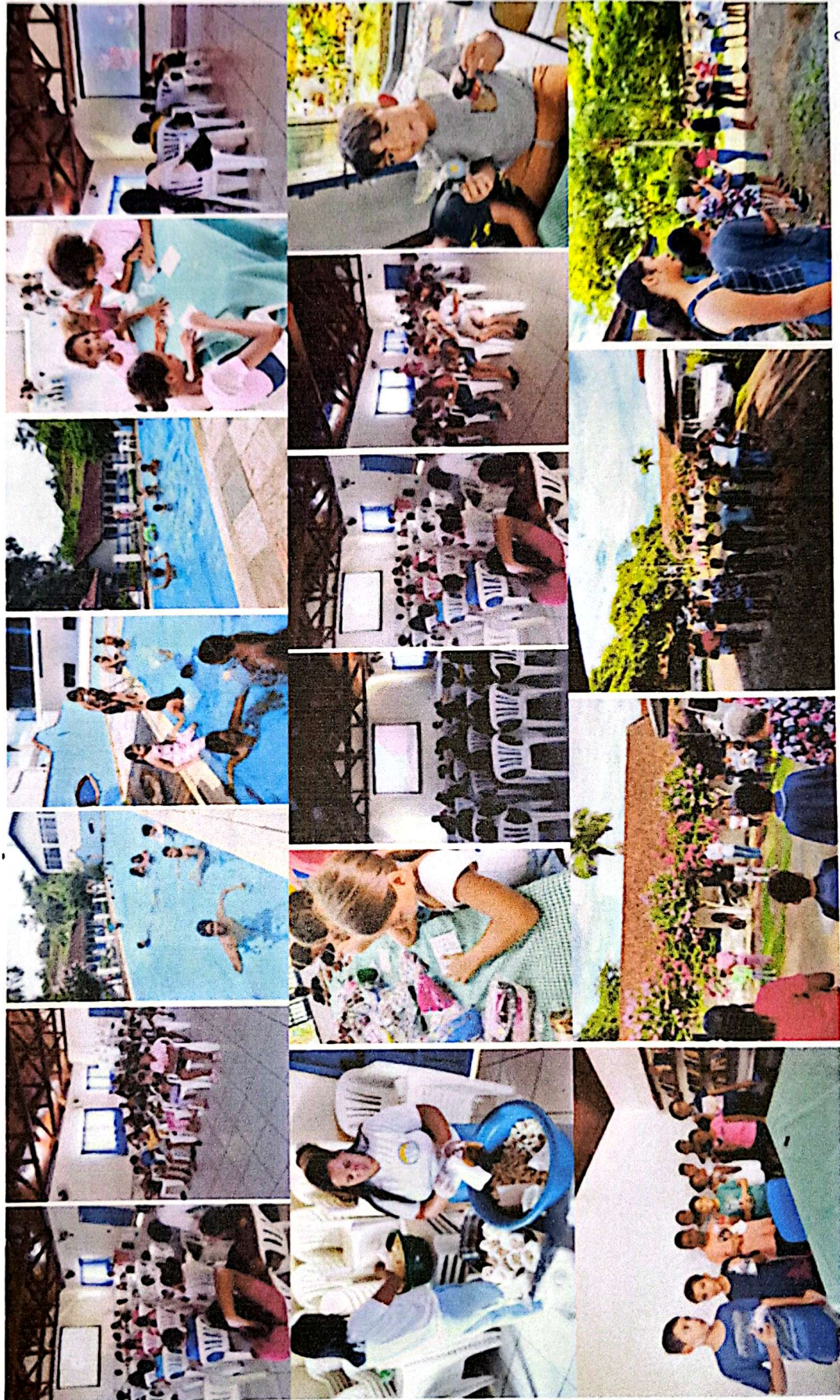

Frei Tito de Alencar Lima
12

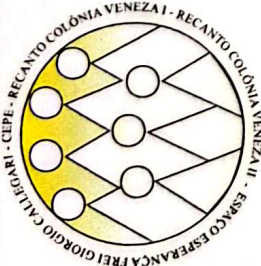

Centro Ecumênico de Publicações e Estudos "Frei Tito de Alencar Lima"

Séde: Pça da Sé, 158 - 7º andar - sala 701 - CEP. 01001-000 - São Paulo - SP
Telefones: (13) 3458-1717 e 3456-3206 / (11)5672 7733 e 3101-0083
Site: www.cepefreitito.org.br - e-mail: coloniavenezai@uol.com.br / socialfreitito@gmail.com

C.N.P.J. Matriz 55.074.439/0001-50 - C.N.P.J. Filial 55.074.439/0002-31

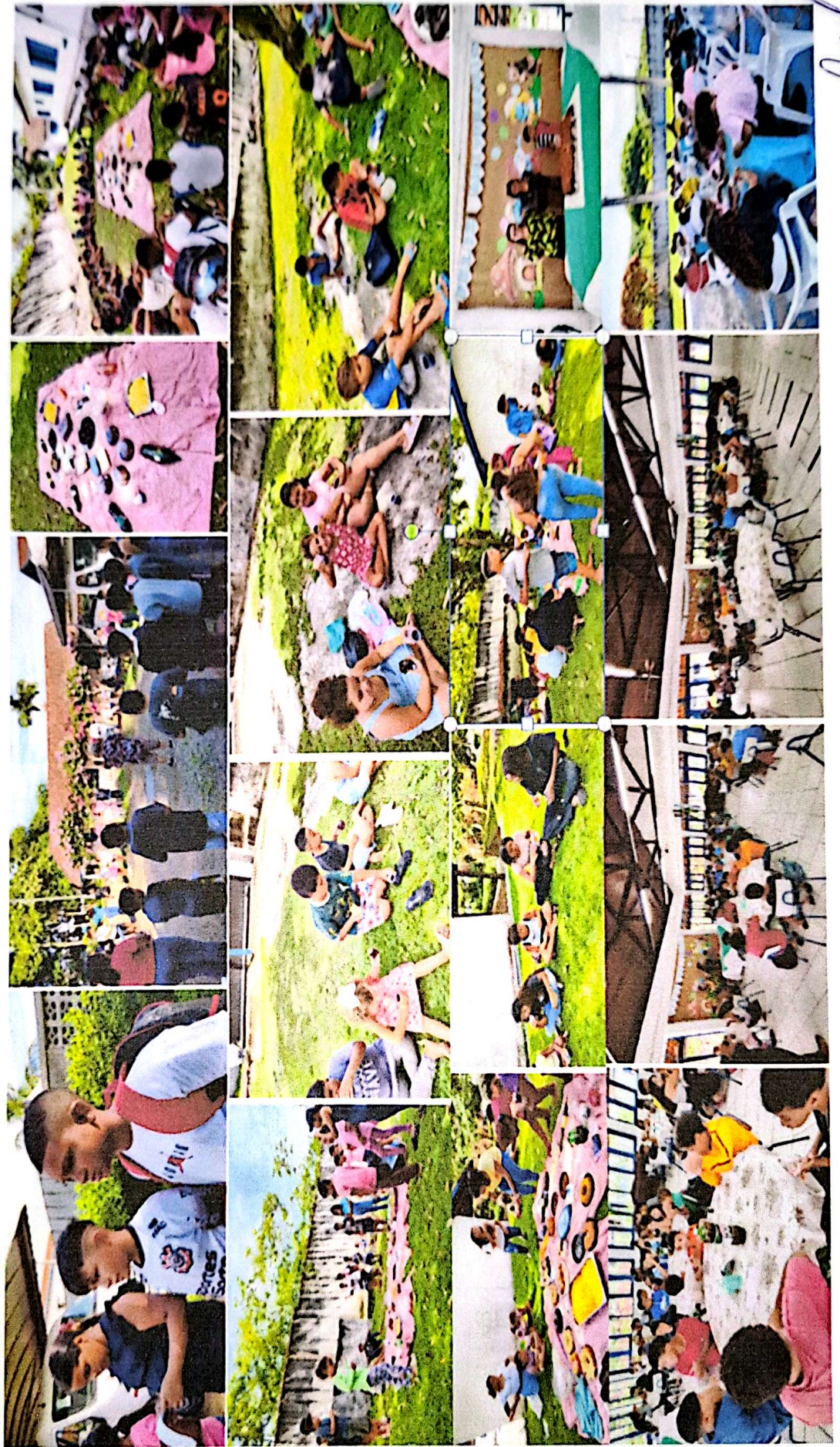

Frei Tito
13



Centro Ecumênico de Publicações e Estudos "Frei Tito de Alencar Lima"

Séde: Pça da Sé, 158 - 7º andar - sala 701 - Centro - CEP. 01001-000 - São Paulo - SP
 Telefones: (13) 3458-1717 e 3456-3206 / (11)5672 7733 e 3101-0083
 Site: www.cepefreitito.org.br - e-mail: coloniavenezza@uol.com.br / socialfreitito@gmail.com

C.N.P.J. Matriz 55.074.439/0001-50 - C.N.P.J. Filial 55.074.439/0002-31



QUADRO de FUNCIONÁRIOS

Termo colaboração		Contrapartida		DMCULT	VOLUNTARIO	Servidores da Prefeitura
Assistente social	Lucia Cortez	Eletricista	Célio Pereira	Todos com a função de INSTRUTORES ARTISTICO	Célia Sodre	Allan Karate
Coordenadora pedagógica	Eliana Torres	Auxiliar limpeza	Marcia	Diogo Frederico R		Alex Capoeira
Professor do terceiro setor	Gustavo AP Medalha	Auxiliar limpeza	Benedita Aparecida	Fabricao dos S Braz		Jobson Futebol
Professora do terceiro setor	Rosemeire	Confeiteira	Maria Jacira da Silva	Giovanna Luiza S dos S		Shirlei Coral
Professora do terceiro setor	Fabiana	Cozinheira	Márcia Milani	Sofia Mendes Fernandes		Marcelo Violino
		Cozinheira	Silvana Rodrigues Bueno	Kelly Cerqueira S		Sergio Musica
				Leonardo Rodrigues S		Geórgia Musica
				Luiza Lourenço M		
				LaizGalilano de Lara		
		Auxiliar manutenção	Marcos Pedro dos Santos C	Micheli da Silva Lima		
		Vigia	Paulo Cesar Clemente	Rafael Rodrigues dos S		
		Coorpedagogica	Elisabete Magalhães	Rebeca Souza de F M		

Atual 14



Centro Ecumênico de Publicações e Estudos "Frei Tito de Alencar Lima"

Séde: Pça da Sé, 158 - 7º andar - sala 701 - Centro - CEP. 01001-000 - São Paulo - SP
 Telefones: (13) 3458-1717 e 3456-3206 / (11)5672 7733 e 3101-0083
 Site: www.cepefreitito.org.br - e-mail: coloniaiveneza@uol.com.br / socialfreitito@gmail.com

C.N.P.J. Matriz 55.074.439/0001-50 – C.N.P.J. Filial 55.074.439/0002-31

	Diretora	Ormezinda Santana	Maria Eduarda O.Fernandes
	Assist administrativo	Ivalter Jackson da Silva	Renato Dias F da S
	Educador dança	Thiago de Jesus	Thaila Cristina do N
	Educador musical	Juliano Ferreira Sobreira	Thiago Jesus dos S
			Vitor Alexandre E de A.
			Contabilidade
			A contratar
			A contratar

CRONOGRAMA SEMANAL MANHÃ

SEGUNDA	TERÇA	QUARTA	QUINTA	SEXTA
7h as 7:20h organização espaço e Café dos Funcionários Entrada crianças 7:30 horas Café: 7:30 as 7:50horas Higiene bucal: 7:50 as 8:00h Ações Socioeducativa-8 as 10:50 Praticas Cognitivas/Recreação 8h as 8:50 - Baby 9h as 9:50 – Balé II 10:50– Balé III 8h as 8:50 – Danças Urbanas 9h as 9:50 – Danças Urbanas 10h as 10:50– Danças Urbanas 9h as 9:50 – Mosaico 10h as 10:50– Mosaico	7h as 7:20h organização espaço e Café dos Funcionários Entrada crianças 7:30 horas Café: 7:30 as 7:50horas Higiene bucal: 7:50 as 8:00h Ações Socioeducativa 8 as 10:50 Praticas Cognitivas/Recreação 8h as 8:50 - Baby 9h as 9:50 – Balé II 10h as 10:50– Balé III 9h as 9:50 – Coral Infantil 10h as 10:50 – Coral 9h as 9:50 – JiuJitsu 1,2 10h as 10:50 – JiuJitsu 3,4 8h as 8:50 - Banda	7h as 7:20h organização espaço e Café dos Funcionários Entrada crianças 7:30 horas Café: 7:30 as 7:50horas Higiene bucal: 7:50 as 8:00h Ações Socioeducativa 8 as 10:50 Praticas Cognitivas/Recreação 9h as 9:50 – karatê 1, 2 10h as 10:50 – karatê 3, 4 7h as 8:00 – Manutenção Oficina 8h as 8:50 – Banda 9h as 9:50 - Banda 10h as 10:50 – Percussão 11h as 12h –Manutenção Oficina 8h as 8:50 – Flauta Doce 3,4 9h as 9:50 – Percussão Popular	7h as 7:20h organização espaço e Café dos Funcionários Entrada crianças 7:30 horas Café: 7:30 as 7:50horas Higiene bucal: 7:50 as 8:00h Ações Socioeducativa-8 as 10:50 Praticas Cognitivas/Recreação 9:10 as 10h Capoeira Avançada 10:05 as 10:50 Capoeira Iniciante 7h as 8h Manutenção Oficina 8h as 8:50 – Reforço Banda 9h as 9:50 – Reforço Banda 10h as 10:50 Reforço Percussão 11h as 12h Manutenção Oficina 9h as 9:50 – Violino Iniciante 10h as 10:50 Violino Avançado	7h as 7:20h organização espaço e Café dos Funcionários Entrada crianças 7:30 horas Café: 7:30 as 7:50horas Higiene bucal: 7:50 as 8:00h Ações Socioeducativa-8 as 10:50 Praticas Cognitivas/Recreação 8h as 9:30 – Futesal 1,2 9:30 as 11:00 – Futsal 3,4 8:30 as 9:30 – Palestra 3,4 9:30 as 10:30 – Palestra 1,2 10:50 as 11:30h - almoço 11:00 as 11:30h – saída

M A N H Ã



Centro Ecumênico de Publicações e Estudos "Frei Tito de Alencar Lima"

Séde: Pça da Sé, 158 - 7º andar - sala 701 - Centro - CEP. 01001-000 - São Paulo - SP
Telefones: (13) 3458-1717 e 3456-3206 / (11) 5672.7733 e 3101-0083
Site: www.cepefreitito.org.br - e-mail: coloniavenezai@uol.com.br / socialfreitito@gmail.com

C.N.P.J. Matriz 55.074.439/0001-50 - C.N.P.J. Filial 55.074.439/0002-31

<p>8h as 8:50 - Ens. Geral Flauta 9h as 9:50 - Auxílio Banda 10h as 10:50 - Auxílio Banda 11h as 12h Manutenção Oficina</p> <p>8:00 as 8:50 - Banda 9:00 as 9:50 - Banda 10:00 as 10:50 - Percussão 10:50 as 11:30h - almoço 11:00 as 11:30h - saída 11:30 as 12h organização espaço</p>	<p>9h as 9:50 - Banda 10h as 10:50 - Percussão</p> <p>8h as 8:50 - Flauta Doce 1, 2 9h as 9:50 - Auxílio Banda 10h as 10:50 - Auxílio Banda 11h as 12:00 - Manutenção Oficina 10:50 as 11:30h - almoço 11:00 as 11:30h - saída 11:30 as 12h - organização espaço</p>	<p>10h as 10:50 - Musicalização 1, 2 11h as 12h - Manutenção Oficina</p> <p>9h as 9:50 - Percussão Popular 10h as 10:50 - Aux. Banda 8h as 8:50 - Danças Urbanas 1 9h as 9:50 - Danças Urbanas 2 10h as 10:50 - Danças Urbanas 10:50 as 11:30h - almoço 11:00 as 11:30h - saída 11:30 as 12h organização espaço</p>	<p>8h as 8:50 - Percussão Popular 9h as 9:50 - Auxílio Banda 10h as 10:50 - Auxílio Banda 11h as 12h Manutenção Oficina</p> <p>10:50 as 11:30h - almoço 11:00 as 11:30h - saída 11:30 as 12h organização espaço</p>	<p>11:30 as 12h organização espaço</p>
--	--	---	---	--

Manutenção Oficina: Estudo e Partituras/ Xerox/ Reparos em Instrumentos/ Relatórios/ Arquivos/ Montagem de material para divulgação em rede social, organização das salas de musica 1, 2.
Registros em prontuários etc

SEGUNDA	TERÇA	QUARTA	QUINTA	SEXTA
<p>12 às 13h almoço funcionário</p> <p>Entrada crianças 13h 13 as 13,30h almoço crianças 13.30 as 13.40 higiene bucal</p> <p>Ações Socioeducativa 13.40 as 16.30h Praticas Cognitivas/Recreação</p> <p>13:40 as 14:30 - Auxílio Banda 14:40 as 15:30 - Auxílio Banda 15:40 as 16:30 Flauta Doce Todos</p> <p>13:40 as 14:30 - Baby 14:40 as 15:30 - Balé II 15:40 as 16:30 - Balé III</p> <p>13:40 as 14:30 - Coral Infantil 14:40 as 15:30 - Coral</p> <p>13:40 as 14:30 - Mosaico 14:40 as 15:30 - Mosaico</p>	<p>12 às 13h almoço funcionário</p> <p>Entrada crianças 13h 13 as 13,30h almoço crianças 13.30 as 13.40 higiene bucal</p> <p>Ações Socioeducativa 13.40 as 16.30h Praticas Cognitivas/Recreação</p> <p>13:40 as 14:30 - Baby 14:40 as 15:30 - Balé II 15:40 as 16:30 - Balé III</p> <p>13:40 as 14:30 - Coral Infantil 14:40 as 15:30 - Coral</p> <p>13:40 as 14:30 - Banda. 14:40 as 15:30 - Banda</p>	<p>12 às 13h almoço funcionário</p> <p>Entrada crianças 13h 13 as 13,30h almoço crianças 13.30 as 13.40 higiene bucal</p> <p>Ações Socioeducativa 13.40 as 16.30h Praticas Cognitivas/Recreação</p> <p>13:40 as 14:30 - Percussão Popular 14:40 as 15:30 - Aux. Banda</p> <p>13h as 13:30 - Manutenção Oficina 13:40 as 14:30 - Banda 14:40 as 15:30 - Banda 15:30 as 17h - Percussão</p> <p>13:40 as 14:30 - Percussão Popular</p>	<p>12 às 13h almoço funcionário</p> <p>Entrada crianças 13h 13 as 13,30h almoço crianças 13.30 as 13.40 higiene bucal</p> <p>Ações Socioeducativa 13.40 as 16.30h Praticas Cognitivas/Recreação</p> <p>13:40 as 14:30 - Violino Iniciante 14:40 as 15:30 - Violino Avançado</p> <p>13:40 as 14:30 Capoeira Avançada 14:40 as 15:30 Capoeira Iniciante</p> <p>13:40 as 14:30 Percussão Popular</p> <p>16.30 as 16.40 - lanche</p>	<p>12 às 13h almoço funcionário</p> <p>Entrada crianças 13h 13 as 13,30h almoço crianças 13.30 as 13.40 higiene bucal</p> <p>Ações Socioeducativa 13.40 as 15.30h Praticas Cognitivas/Recreação</p> <p>13:30 as 14:30 - Futsal 1, 2 14:30 as 15:30 - Futsal 3, 4</p> <p>13:30 as 14:30 - Palestra 3, 4 14:30 as 15:30 - Palestra</p> <p>15.30 as 15.40 - lanche 15.40 as 16h saída crianças 15.40 as 15.55 saída funcionário</p>

T A R D E

Handwritten signature and date:
16/05/2016

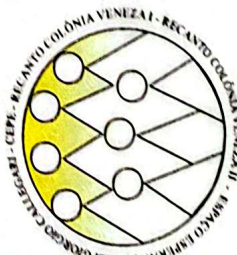



Centro Ecumênico de Publicações e Estudos "Frei Tito de Alencar Lima"

Séde: Pça da Sé, 158 - 7º andar - sala 701 – Centro – CEP. 01001-000 - São Paulo - SP
 Telefones: (13) 3458-1717 e 3456-3206 / (11) 5672 7733 e 3101-0083
 Site: www.cepefreitito.org.br - e-mail: colomianaveza@uol.com.br / socialfreitito@gmail.com

C.N.P.J. Matriz 55.074.439/0001-50 – C.N.P.J. Filial 55.074.439/0002-31

<p>13:40 as 14:30 Danças Urbanas 14:40 as 15:30 Danças Urbanas 15:40 as 16:30 Danças Urbanas</p> <p>13:40as14:30 - Banda 14:40 as15:30 - Banda 15:40 as 16:30 Percussão Oficial</p> <p>13:40as14:30 – Auxilio Banda 14:40 as15:30 – Auxilio Banda 15:40 as 16:30 - Flauta Doce 1, 2</p> <p>13:40 as 14:30 – Jiu Jitsu 1, 2 14:40 as 15:30 – Jiu Jitsu3, 4</p> <p>16:30 as 16:40 – lanche 16:40 as 17h saída</p>	<p>15:40 as 16:30 – Percussão Oficial 17:00 as 18:00 - Bateria</p> <p>13:40as14:30 – Auxilio Banda 14:40 as15:30 – Auxilio Banda 15:40 as 16:30 - Flauta Doce 1, 2</p> <p>13:40 as 14:30 – Jiu Jitsu 1, 2 14:40 as 15:30 – Jiu Jitsu3, 4</p> <p>16:30 as 16:40 – lanche 16:40 as 17h saída</p>	<p>14:40 as15:30 – Musicalização 1,2 15:40 as 16:30 - Flauta Doce 3,4</p> <p>13:40as 14:30 – Karatê 1, 2 14:40 as15:30 – Karatê 3, 4</p> <p>13:40 as 14:30 – Danças Urbanas 1 14:40 as 15:30 – Danças Urbanas 2,3 15:40 as 16:30– Danças Urbanas 4</p> <p>16:30 as 16:40 – lanche 16:40 as 17h saída</p>	<p>16.40 as 17h saída</p>
---	---	---	---------------------------

<p style="text-align: center;">Órgão Executor</p> <p style="text-align: center;">Centro Ecumênico de Publicações e Estudos "Frei Tito de Alencar Lima"</p> <div style="text-align: center;">  <u>Célia Marcondes Sodré Craice.</u> Diretora Presidente </div> <p style="text-align: center;">Aprovação Presidente Conselho municipal de Assistência Social – CMA</p> <p style="text-align: center;">_____ Assinatura</p>	<p style="text-align: center;">Responsável pela execução</p> <div style="text-align: center;">  <u>Orinezinda Santana</u> Diretora Administrativa </div> <div style="text-align: center;">  <u>Lúcia R. M. Cortez.</u> Técnica Executora do projeto Assistente Social CRESS 18.301 </div>
---	---